



Legenda

- Cancelli
- Cabine elettriche

RISCHIO

- R1
- R2
- R3
- R4

- Strade Rischio Incendi
- Vie di fuga
- Fascia di interfaccia 50 m
- Aree Ammassamento Soccorsi
- Aree di Accoglienza
- Aree di attesa
- ▨ Edificio Sensibile

 **COMUNE DI CARLOFORTE**
(PROVINCIA DI CARBONIA IGLESIAS)

PIANO DI PROTEZIONE CIVILE PER LA VALUTAZIONE
DEL RISCHIO DI INCENDIO DI INTERFACCIA
NEL TERRITORIO COMUNALE DI CARLOFORTE - ISOLADI SAN PIETRO

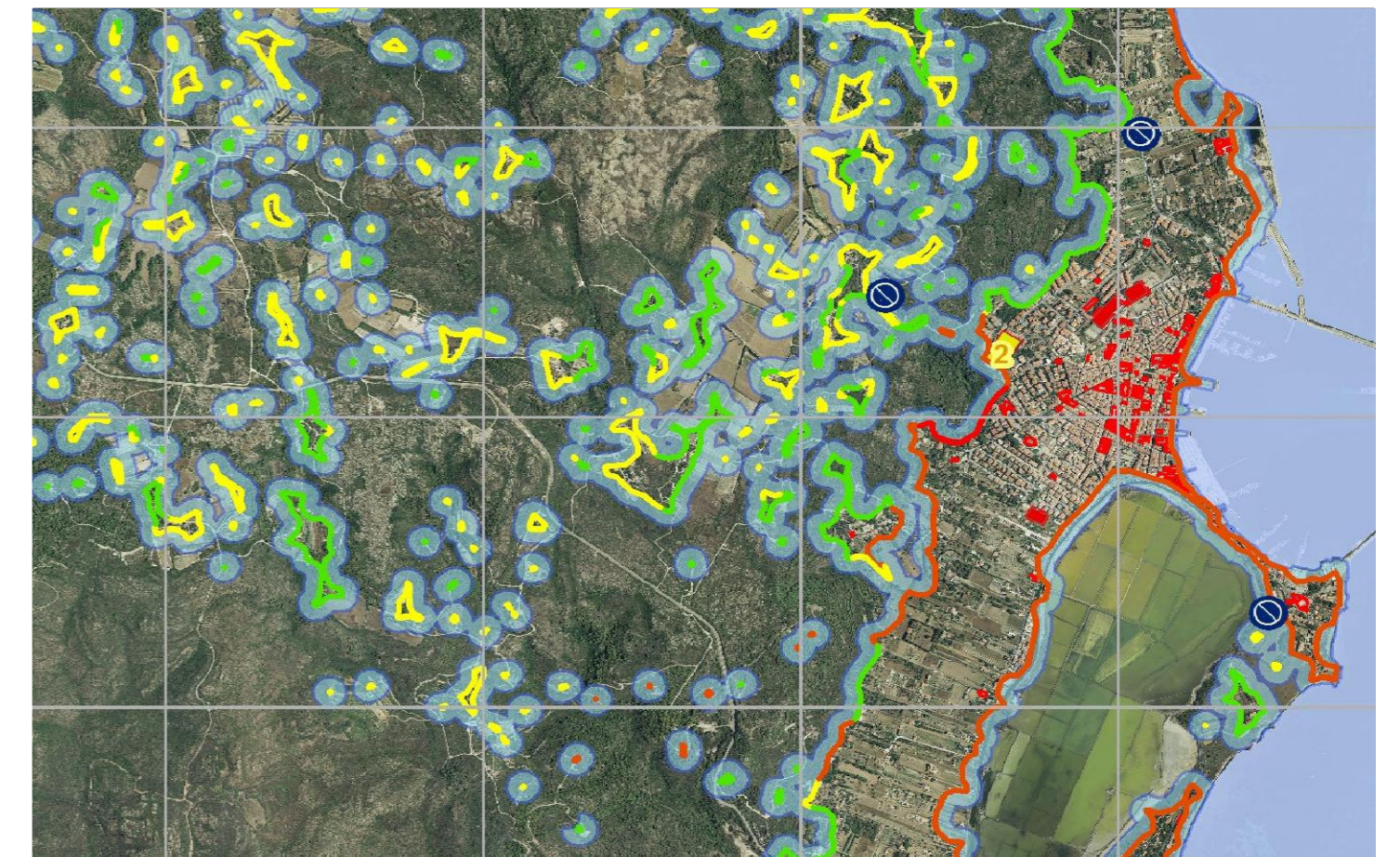

| | | | |
|--------------------|---|---------------|---------------------|
| Elaborato CT 02 | Titolo RISCHIO INCENDIO DI INTERFACCIA CARTA DEL RISCHIO PARTICOLARE DEL CENTRO URBANO 1/3 Scala 1:5000 | Versione 0 | Data AGOSTO 2013 |
|--------------------|---|---------------|---------------------|

| | | |
|--|---|--|
| Committente COMUNE DI CARLOFORTE Via Garibaldi, 72 09014 Carloforte | Tecnici incaricati: Dott. Ing. Romina Secci Collaboratori: Dott. geol. Sergio V. Calcina Dott. Ing. Luigi Cocco |  ORDINE INGEGNERI PROVINCIA DI CAGLIARI N. 5699 Dott. Ing. Romina Secci |
|--|---|--|